たんぽぽだより

令和６年４月発行

ご入園・ご進級おめでとうございます

暖かく気持ちの良いぽかぽか陽気と共に、新年度がスタートしました。新しいクラスに進級し、嬉しい反面、緊張や不安を感じておられるお友だちもおられると思います。お子さんの様々な気持ちを受け止め、寄り添いながら安心して過ごせるようにしていきたいと思います。

今月の目標

〇新しい環境に慣れ、伸び伸びと過ごす。
〇戸外で春の自然を見つけたり、触れたりすることを楽しむ。

４月からたんぽぽ組になり初めての環境に涙が出てしまう子どもさんもおられると思いますが、子どもたちの思いを受け止めながら、安心できる環境で過ごしていきたいと思います。また、天気の良い日には戸外へ出かけ、春探しや体力作りなど楽しんでいきたいと思います。

今日からたんぽぽ組さん！

お友だちとの関わりが増え、名前を呼び合ったり、一緒に手を繋いだり、遊びの中で一緒にいたくて隣に座ったりと楽しく過ごしています。関わりが多くなってきた分、気持ちがすれ違ったり、思いがうまく伝わらなかったりとまだまだうまく言葉にできないことも多くあります。保育者が仲立ちとなりながら気持ちを受け止め、代弁し、お友だちとの関わりを知らせていきたいと思います。

また、たんぽぽ組では「順番があることを知り、守ろうとする」「身の回りのことが少しずつできるようになっていく」「トイレトレーニング」など、様々なことに取り組んでいきたいと思います。少しずつではありますが、一人ひとりのお子さんのペースに合わせ無理なく取り組んでいきたいと思いますので、ご家庭の方でもご協力よろしくお願いいたします。

春が来た

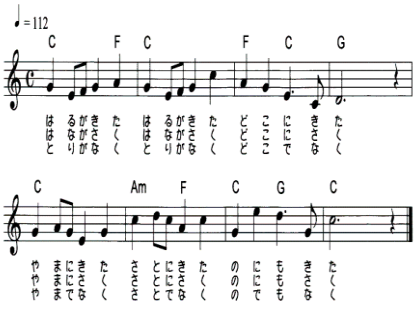

☆今月の歌
『春が来た』
作詞：高野辰之
作曲：岡野貞一

～お知らせとお願い～

- お迎えの際、玄関のホワイトボードの確認をお願いします。
- 持ち物には必ず全ての物に名前を書いていただくよう、お願い致します。
- たんぽぽ組さんに進級して変わることがいくつかあります。３月にお配りした「進級に向けて」のおたよりの確認をお願い致します。